Sachschaden beim Einsatz von bleifreier Munition

Am Samstag, den 05.11.2016 schoss auf einer Treibjagd ein angestellter Schütze mit einer Repetierbüchse (30-06) mit bleifreier Munition auf ein eine Dammwildkuh. Alle drei abgegebenen Schüsse trafen den Wildkörper. (Bild Nr. 1) Auch nach 3 Kammerschüssen flüchtete das beschossene Wild noch ca. 20 m weiter. (Siehe Bild Nr. 6) Die bleifreien Kugeln durchschlugen den Wildkörper und prallten auf den Weideboden. Eine der drei Kugeln schlug auf einen Stein und es entstand ein Querschläger der in ca. 140 m Entfernung eine PKW-Scheibe durchschlug. (Bild Nr. 1, 2 u. 3)

Nach Beendigung des Treibens meldete dieser PKW-Fahrer, dass eine Kugel die hintere rechte Seitenscheibe von seinem Wagen durchschlagen hat. Er belegte dieses durch eine deformierte aufgepilzte Kugel, die er vor seinem Wagen gefunden hatte. (Siehe Bild Nr. 4 u. 5). Der Sachschaden wird über die Haftpflichtversicherung des Schützen abgewickelt.

Bei der verwendeten bleifreien Munition (30-06) wurde die Geschossenergie beim Eindringen in den Wildkörper nicht abgebaut und die Dammwildkuh flüchtete weiter und wurde nicht sicher und schnell getötet. Vielmehr durchschlugen die Geschosse den Wildkörper und verfügten danach noch über so viel Energie, dass durch einen Stein in der Wiese ein Querschläger entstand. Dieser Querschläger durchschlug in einer Entfernung von ca. 140 m noch die PKW-Scheibe.

Munition 30-06 SPRG 150g Barnes VORTX

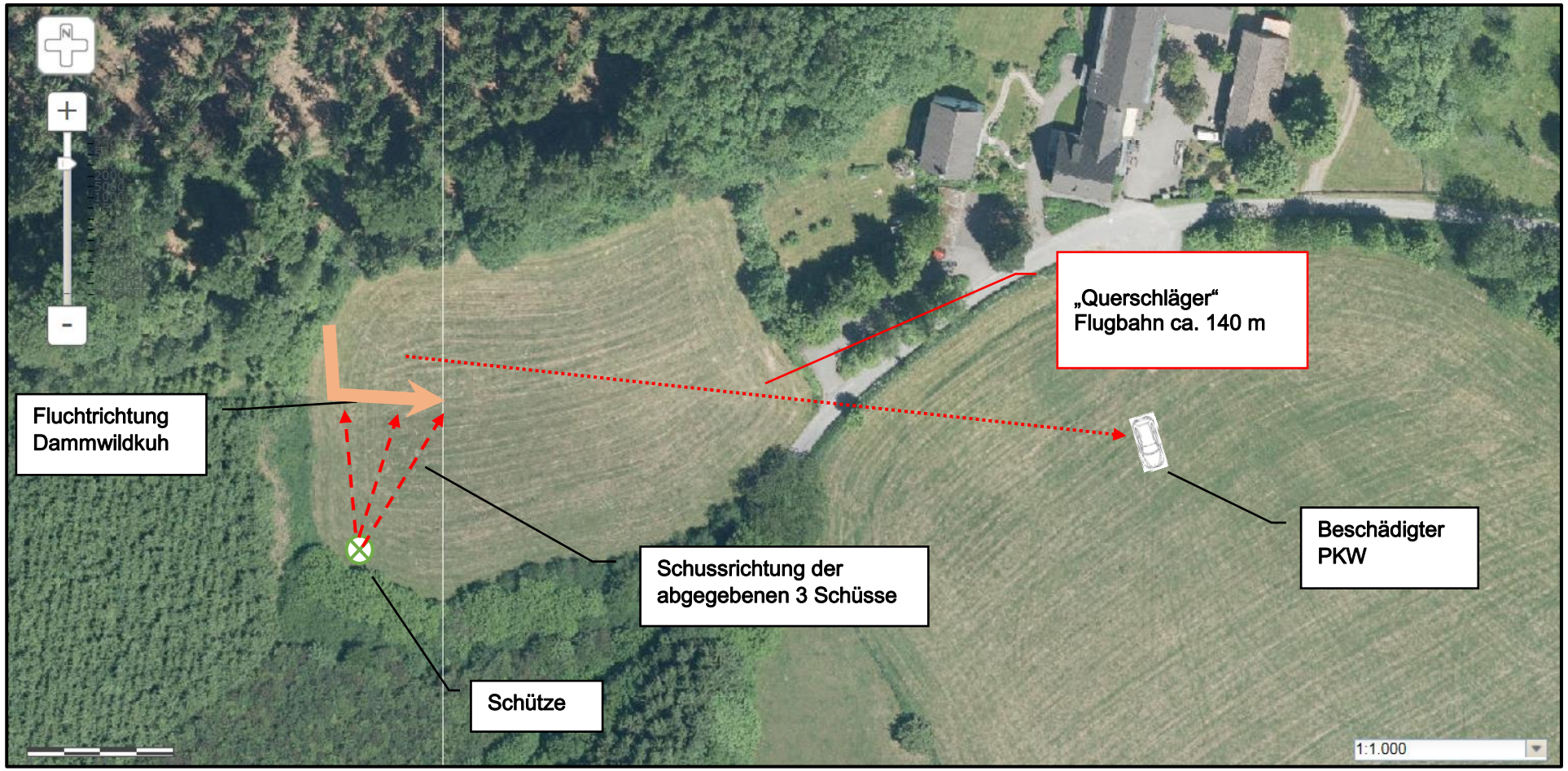

Bild Nr. 1 – Luftbild Gemarkung Lüdenscheid-Land Flur 21, Wigginghausen

Vorfall vom 05.11.2016

Treiben	Lüdenscheid Wigginghausen, Gassert-Kopf		
Tag Vorfall	05.11.2016	Gewehr	Kaliber 30-06 TX, bleifreie Munition, SPRG 150g Barnes VORTX
Zeitpunkt Vorfall	ca. 12.00 Uhr	Anzahl der Schüsse	3 Kugeln, alle Schüsse durchschlugen den Wildkörper
Schütze	Herr B.	Schussentfernung	ca. 30 m
Beschossene Wildart	Dammwildkuh	Entfernung zum PKW	ca. 140 m

Zeichnung Nr. 1 – Liegenschaftskarte Gemarkung Lüdenscheid-Land Flur 21, Wigginghausen

Bild Nr.2 – Beschädigter PKW

Bild Nr.3 – Beschädigter PKW, Einschlagloch

Bild Nr. 4 – Patrone mit Kugel

Bild Nr. 5 – Kugel aus PKW

Bild Nr. 6 – Einschusslöcher Dammwild

Bild Nr. 7 – PKW Abstellplatz, Blickrichtung nach Westen zum Schützen. (Roter Bully wurde erst nach dem Vorfall dort abgestellt!)

Bild Nr. 8 – PKW Abstellplatz, Blickrichtung nach Osten. (Roter Bully wurde erst nach dem Vorfall dort abgestellt!)